



BANCO CENTRAL
DE LA REPÚBLICA ARGENTINA

COMUNICACIÓN “B” 10477	05/11/2012
------------------------	------------

A LAS ENTIDADES FINANCIERAS:

Ref.: ***Billete de \$100 conmemorativo de circulación. Difusión por parte de las entidades financieras.***

Nos dirigimos a Uds. con relación a la Comunicación “A” 5354 mediante la cual este Banco Central comunicó la emisión del billete de circulación de \$100, conmemorativo del Sexagésimo Aniversario del Fallecimiento de la Sra. María Eva Duarte de Perón.

En ese sentido, esta Institución recomienda a las entidades financieras exhibir -en el sector cajas de todas sus casas- el afiche informativo sobre las características del billete de \$100, reproduciendo el modelo que se acompaña como Anexo a la presente comunicación, cuyas dimensiones no deberán ser inferiores a 29,7 cm de base por 42,0 cm de altura.

A los efectos de contar con el afiche de que se trata, en las dimensiones mencionadas, deberán ingresar al sitio exclusivo para entidades financieras: <https://www3.bcra.gov.ar> a través del usuario y claves que tiene en su poder cada entidad.

Una vez conectados observarán en el menú principal el link “Archivo Billete Conmemorativo \$ 100” desde el cual se podrá descargar el archivo Afiches_Billete_Conmemorativo.zip

Saludamos a Uds. atentamente.

BANCO CENTRAL DE LA REPÚBLICA ARGENTINA

Marta Elisabet Azzaretti
Gerente de Planeamiento Estratégico de Tesoro

Cecilia Mabel Scalise
Gerente Principal de Tesoro

ANEXO



B.C.R.A.	Billete de \$100 conmemorativo del Sexagésimo Aniversario del Fallecimiento de la Sra. María Eva Duarte de Perón	Anexo a la Com. "B" 10477
----------	--	---------------------------



Billete de \$ 100 Conmemorativo María Eva Duarte de Perón

El Banco Central de la República Argentina dispuso la emisión y circulación de un nuevo billete de \$100, conmemorativo del Sexagésimo Aniversario del Fallecimiento de la Sra. María Eva Duarte de Perón.

Anverso



Reverso



Características generales y medidas de seguridad | El billete realizado por la *Sociedad de Estado Casa de Moneda* coexiste con el de \$100 del circulante actual y presenta idéntico tamaño, distinguiéndose las siguientes medidas de seguridad de reconocimiento visual por el público:



Complementación
frente-dorso



Marca de agua



Hilo
de seguridad



Hilo de seguridad
al trasluz



Tinta de
variabilidad óptica

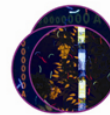

Fluorescencia



Impresión caligráfica

Consultas y reclamos

Línea gratuita del BCRA: 0800-999-6663, de lunes a viernes
de 9 a 16 | Portal del Cliente Bancario: www.clientebancario.gov.ar.



BANCO CENTRAL
DE LA REPÚBLICA ARGENTINA