

Caja de Comunicación al entrepiso

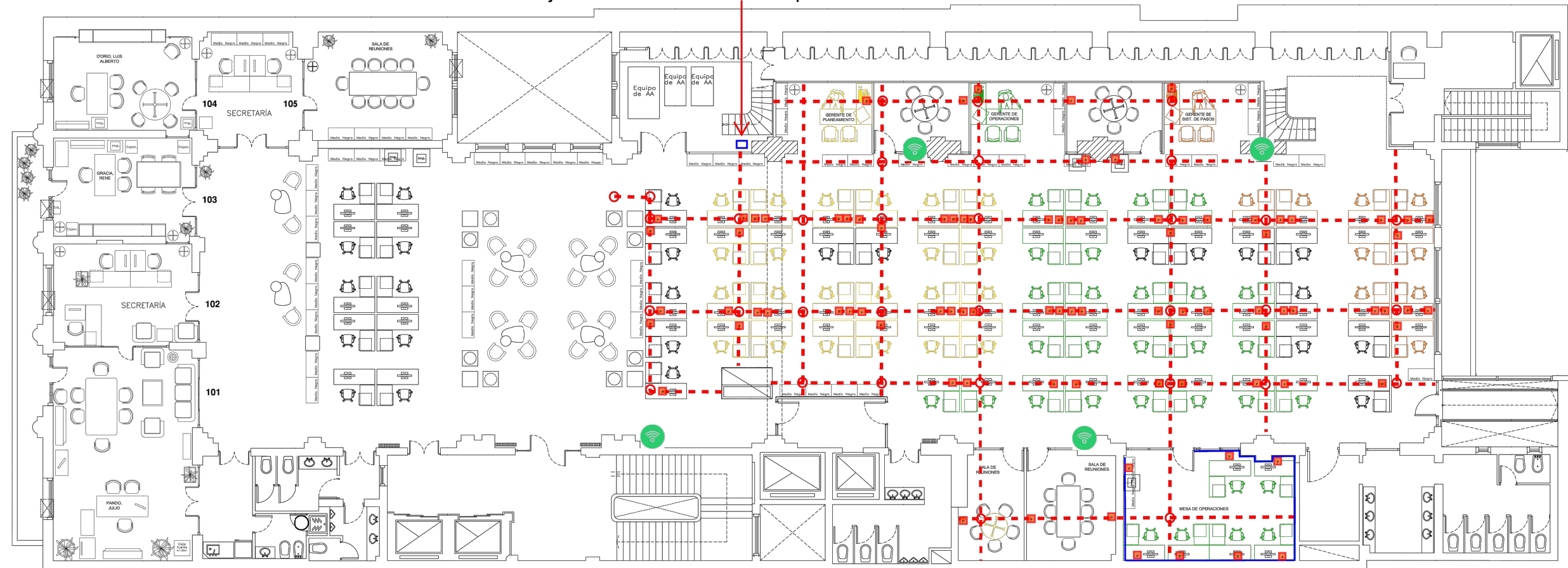

- PISODUCTO
- CAJA DE EMPALME PISODUCTO
- ZOCALODUCTO METALICO
- PUESTO DE TRABAJO (PERISCOPIO)
- WIFI PUESTO

NOTAS:
 TODAS LAS CANTIDADES, COTAS Y MEDIDAS REPRESENTADAS EN LOS PLANOS SON INDICATIVAS, DEBERAN SER VERIFICADAS EN OBRA POR EL CONTRATISTA PREVIO A LA REALIZACION DE LOS TRABAJOS.
 PREVIAMENTE A LA EJECUCION, EL CONTRATISTA DEBERA PRESENTAR PLANOS, DETALLES Y MUESTRAS DE MATERIALES PARA SER APROBADOS POR LA DIRECCION DE OBRA.
 EL CONTRATISTA DEBERA PREVER LA ACCESIBILIDAD DE TODOS LOS EQUIPOS, PIEZAS Y MATERIALES QUE COTICE.



BCRA

| | |
|-----------------------------------------------------------------|------------|
| LICITACION PUBLICA | |
| COMPULSA DE PRECIOS | |
| CONTRATACION DIRECTA | |
| EXPEDIENTE | |
| GERENCIA DE INFRAESTRUCTURA SUBGERENCIA DE PROYECTOS Y OBRAS | |
| EDIFICIO SAN MARTIN 235 9° PISO OFICINA 4906 | |
| EJECUTO | APROBO |
| EJECUTO | APROBO |
| ESCALA | FECHA |
| | 31-05-2018 |
| ETAPA | |
| PROYECTO | |
| RUBRO | |
| ARQUITECTURA | |
| PLANO | |
| REDES Y TELEFONIA | |
| PLANO NUMERO | |

NOTA: TODAS LAS MEDIDAS SE VERIFICARAN EN OBRA. -